



# Versnellingsprogramma Informatie-uitwisseling Patiënt & Professional; VIPP

Klinische avond 10-4-2018  
Door Wybren de Graaf

## Agenda

- Wat is VIPP,
- VIPP binnen het Antonius,
- De patiënt en zijn zorgportaal,
- VIPP regionaal,

### *Disclosure belangen spreker*

- *Geen (potentiele) belangen verstrengeling,*
- *Relatie: medewerker Antonius Zorggroep.*

Versnellingsprogramma Informatie-uitwisseling Patiënt en Professional:  
de patiënt meer inzicht in zijn eigen zorg.



## Patiënt & informatie

Dit programmadeel bevat de volgende modules:

**A1**

Zorginstellingen kunnen op 1 juli 2018 de patiënt minimaal een download van medische gegevens bieden;

**A2**

Iedere zorginstelling heeft op 31 december 2019 een beveiligd patiëntenportaal en/of een link naar een Persoonlijke Gezondheidsomgeving waarin de zorginstelling gestandaardiseerd medische gegevens voor de patiënt kan uploaden;

**A3**

Een extra stap te realiseren voor het eind van de subsidiedatum: december 2019. Meer informatie hierover leest u in het programmaplan.

## Patiënt & medicatie

Dit programmadeel bevat de volgende modules:

**B1**

Iedere instelling kan uiterlijk per 1 juli 2018 een actueel overzicht van medicatie bieden als onderdeel van het medicatieproces in klinische en poliklinische setting;

**B2**

Iedere zorginstelling kan op 31 december 2019 medicatie voorschriften digitaal aanbieden als vooraankondiging en/of recept;

Iedere zorginstelling kan op 31 december 2019 digitaal een gestandaardiseerd actueel medicatieoverzicht (inclusief medicatieafspraken) aan de patiënt verstrekken bij ontslag volgens de geldende medicatie richtlijn.

### **Juni 2018, B1 Medicatie**

- Procedures : Medicatie overzicht en controleren (downloaden)
- Cijfers : 70% afdelingen, 25% poliklinieken

### **4<sup>e</sup> kwartaal 2019, A2, A3, B2**

- Procedures : downloaden, uploaden en zelfmetingen (ZIB)
- Cijfers : van 10% naar 25% gebruik

**Randvoorwaarden** : Gebruik binnen de processen ziekenhuis, uitdragen door medewerkers, patiëntvriendelijk en veilig

Rijlabels	Totaal Afspraken	Totaal Portaalinlog	Percentage inlog vs afspraken
afdeling fysiotherapie	1340	654	49
afdeling logopedie	41	0	0
Medische Psychologie	1051	251	24
pijnbestrijding	1872	741	40
polikliniek cardiologie	8253	3392	41
polikliniek chirurgie	9602	4467	47
polikliniek dermatologie	10338	2792	27
polikliniek diëtetiek	3533	1557	44
polikliniek geriatrie	376	134	36
polikliniek gynaecologie	6800	2550	38
polikliniek interne geneeskunde	15071	7429	49
polikliniek kaakchirurgie mondheelkunde	1310	270	21
polikliniek keel-neus en oorheelkunde	4340	1231	28
polikliniek kindergeneeskunde	2780	221	8
polikliniek longziekten	3138	1206	38
polikliniek maag-darm-leverziekten	1039	397	38
polikliniek neurochirurgie	215	107	50
polikliniek neurologie	5276	2157	41
polikliniek oogheelkunde	10144	2241	22
polikliniek orthopaedie	5100	1942	38
polikliniek reumatologie	5232	2159	41
polikliniek urologie	6335	3425	54
<b>Eindtotaal</b>	<b>103186</b>	<b>39323</b>	<b>38</b>

## Laatste 3 maanden

38% van de patiënten met een afspraak op de poli logt in op [mijnantonius.nl](https://mijnantonius.nl)

# De patiënt en zijn Zorgportaal

Wat kunnen onze patiënten nu en straks op  
[mijnantonius.nl](https://mijnantonius.nl)

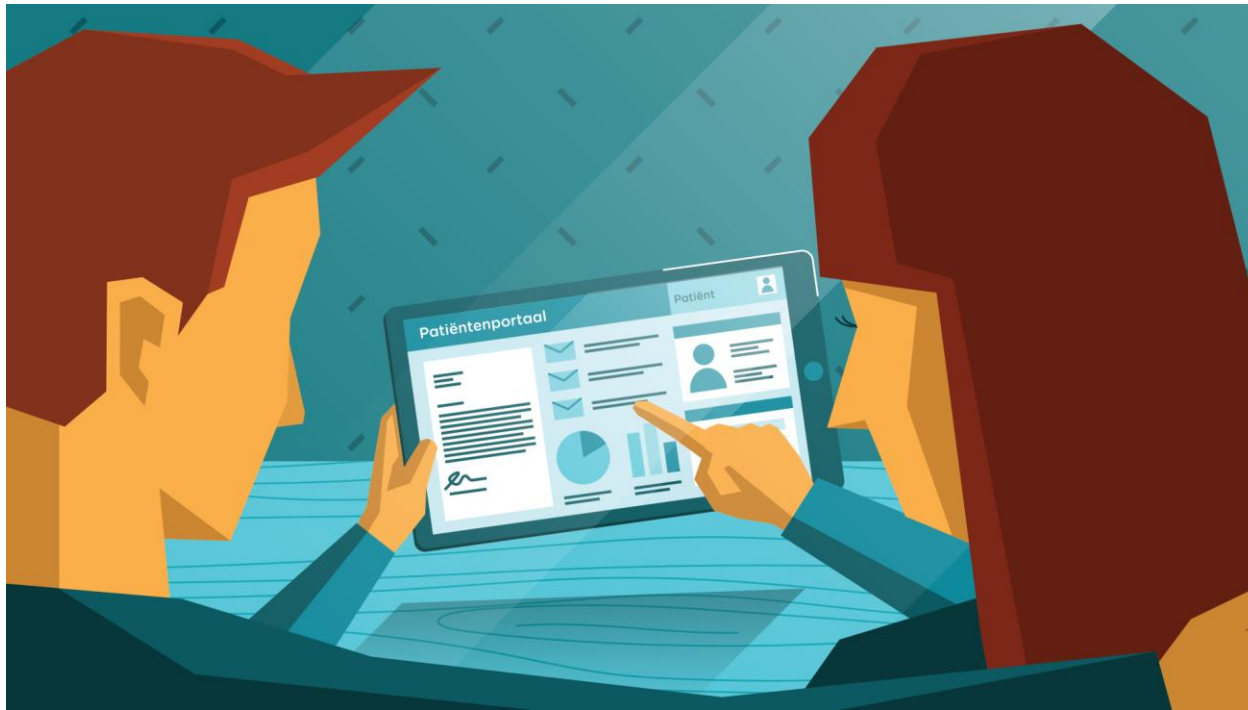



### In te plannen verwijzingen

Verwijsdatum	Verwezen door	Specialisme	Reden	
08-09-2016	P.J. ten Wolde	Interne geneeskunde	de Vries controle, Sneek	<a href="#">Afspraak maken</a>
08-09-2016	P.J. ten Wolde	Interne geneeskunde	de Vries controle, Sneek	<a href="#">Afspraak maken</a>





## Patiëntgegevens

Kloppen uw patiëntgegevens? U kunt op "Wijzigen" drukken om uw patiëntgegevens aan te passen.

**Naam:** A. Niet-Gebruiken

**Voornaam:**

**Geboortedatum:** 28-06-1990

**Geslacht:** Man

**Adres:** Bolswarderbaan

**Huisnummer:** 1

**Postcode:** 8601 ZK

**Woonplaats:** Sneek

**Geboorteplaats:**

**BSN:**

Stap 1 van 5

Ja, ga verder 

Wijzig



## Medicijnen

Hieronder ziet u een overzicht met de medicijnen welke u gebruikt die bekend zijn bij het ziekenhuis.

Medicijn	Merknaam	Dosering	Toedieningswijze	Startdatum	Stopdatum
SIMVASTATINE TABLET FO 10MG	SIMVASTATINE PCH TABLET FILMOMHULD 10MG	1 x per dag 1 stuk	ORAAL	25-06-2012	- -

[Klik hier om uw medicijn-overzicht af te drukken](#)

## Kloppen uw medicijn-gegevens nog?

Met deze vragenlijst kunt u uw actuele medicijnen controleren en daar waar nodig aangeven of deze nog klopt. Er dient goed gecontroleerd te worden of de aangegeven medicatie daadwerkelijk gebruikt wordt en of de dosering kloppen.

Is de lijst met medicijnen volledig en klopt hetgeen erin staat? \*

- Ja  
 Nee

[Volgende](#) | [Annuleren](#)

## Kloppen uw medicijn-gegevens nog?

Met deze vragenlijst kunt u uw actuele medicijnen controleren en daar waar nodig aangeven of deze nog klopt. Er dient goed gecontroleerd te worden of de aangegeven medicatie daadwerkelijk gebruikt wordt en of de dosering kloppen.

Welke medicijnen gebruikt u in een andere dosering en wat is de dosering? (Vul medicijn en dosering in). \* Deze vraag is verplicht



Voor welke medicijnen gebruikt u een ander merk en welk merk is dat?. \* Deze vraag is verplicht



Welke andere medicijnen gebruikt u nog meer? (Vul medicijn en dosering in). \* Deze vraag is verplicht



Met welke medicijnen bent u gestopt, per wanneer en waarom?. \* Deze vraag is verplicht



[Vorige](#) | [Volgende](#) | [Annuleren](#)

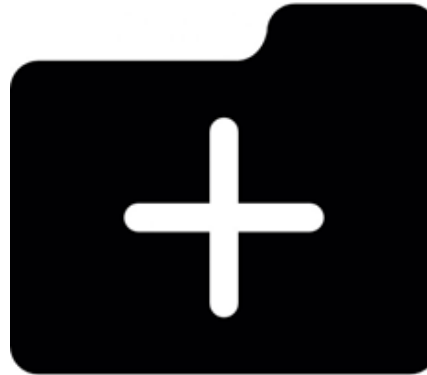

## Mijn situatie

01-12-2015 | | Auteur: Graaf, W. de | Laatste mutatie door: Graaf, W. de



toon inhoud

21-12-2015 | | Auteur: Graaf, W. de | Laatste mutatie door: Graaf, W. de



Mijn klacht

Hier zie ik de klacht die ik heb

Mijn doel

Dit is mijn doel

Mijn diagnose

Deze diagnose is bij mij gesteld

Mijn behandeling

Deze behandeling is voorgesteld

verberg inhoud

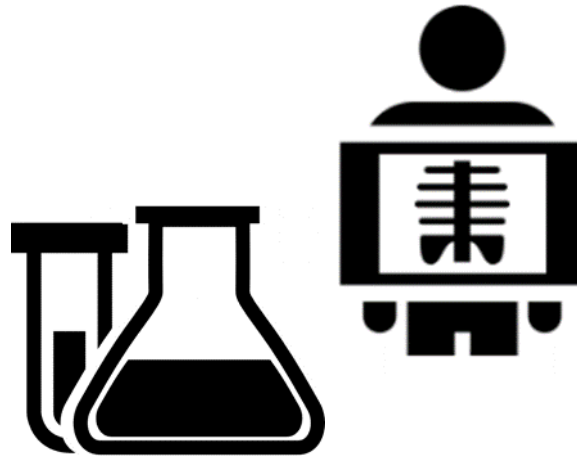

## Uitslagen

Hieronder ziet u de uitslagen van verschillende onderzoeken. Soms staan hier uitslagen die de zorgverlener nog niet met u heeft besproken. Dit gebeurt tijdens het volgende consult. Uw zorgverlener vertelt u dan meer over de betekenis van de uitslag.



Laboratorium



Radiologie

## Laboratoriumuitslagen

Hieronder ziet u een overzicht van uw laboratoriumuitslagen.

Soms staan hier uitslagen die de zorgverlener nog niet met u heeft besproken. Uitslagen zijn soms lastig te begrijpen. Uw zorgverlener vertelt u tijdens het volgende consult over de betekenis van de uitslag.

**Wijzig nooit zelf op basis van uitslagen uw medicatie-inname. Medicatie wijzigt u alleen in overleg met uw arts.**

Bepaling	14-3-2016 17:06	14-3-2016 17:05	14-3-2016 17:03	14-3-2016 17:02	14-3-2016 17:01
<b>Chemie (nieuw)</b>					
Natrium	145	144	144	142	144
Kalium	3.9	4.0	4.3	4.3	4.2
Chloride	108	108	107	107	107
Calcium	2.48	2.46	2.45	2.45	2.34
Fosfaat	1.22	1.24	1.31	1.30	1.18
Magnesium	0.99	0.98	0.87	0.86	0.87
Albumine	44	44	43	42	40
Totaal Eiwit	78	76	72	74	72
Bili(tot)	6	6			
ASAT	26	31			
ALAT	31	30			
LD	224	253			
CK	53	51			
Ferritine	281	278			
<b>Chemie (oud)</b>					
Foliumzuur	20	22			
<b>Hormonen &amp; tumormarkers</b>					
TSH	1.71	1.71			

⏪ ⏩ ⏴ ⏵

Terug naar 'Uitslagen'

**Datum** 10-01-2018 **Onderzoek** Thorax 2r **Specialisme** **Aanvrager** Bakker, T.C.P.

Terug naar 'Uitslagen'



E-Consult

**B I U**

Lettertype      Bijlagen

**Verzenden**      Aan      Chirurgie      **Wijzig ontvanger \***

Onderwerp       \*

Bijlagen

Bericht:\*

beste .....

Ik heb een vraag.....

Met vriendelijke groeten

.....|



Bent u snel misselijk ?

[Uitleg](#)

- ja  
 nee

Heeft u problemen gehad tijdens of na de narcose?

- ja  
 nee

Heeft u familieleden met problemen tijdens of na de narcose?

- ja  
 nee

Heeft u weleens een bloedtransfusie gehad?

- ja  
 nee

[Vorige](#) | [Volgende](#) | [Annuleren](#)





## Operaties

Hieronder ziet u een overzicht van uw operaties in het verleden.

**Datum**   **Operatie**   **Specialist**   **Operatieduur**

Er zijn geen operaties gevonden



## Opnamen

Hieronder ziet u de status van uw opnamen.

### Wachtlijst

**Specialisme**                      **Status**

U staat niet op de wachtlijst voor een opname.

### In behandeling

**Specialisme**

Er zijn geen geplande opnamen in behandeling.

### Opgeroepen

**Opnamedatum**   **Specialisme**   **Afdeling**   **Status**

Er zijn geen geplande opnamen waarvoor u bent opgeroepen.

### Ontslagen

**Opnamedatum**   **Specialisme**   **Kamer**   **Ontslagdatum**   **Status**

Er zijn geen opnamen bekend uit het verleden.



## Patiëntbrieven

Hieronder ziet u brieven over uw medische situatie.

Alleen de brieven die na 1 juli 2015 zijn verzonden worden hier getoond.

Deze brieven zijn de correspondentie van uw specialist en kunnen daarom afkortingen en medische termen bevatten.

Datum	Tijd	Specialisme	Categorie
-------	------	-------------	-----------

Er zijn geen documenten gevonden

# Aanvullende functionaliteiten



### Kan de patiënt nu in HIX meekijken?

- De patiënt kan zien wat er op het portaal staat (brieven, diagnoses, uitslagen, allergie, medicatie, afspraken, e-consult)
- Als de patiënt het dossier opvraagt kan deze wél alles inzien.
- Het opgevraagde dossier moet binnen 3 dagen beschikbaar zijn

### Persoonlijke werkaantekeningen arts

- Komen niet mee in het opgevraagde dossier



# Toekomstige functionaliteiten binnen [mijnantonius.nl](https://mijnantonius.nl)

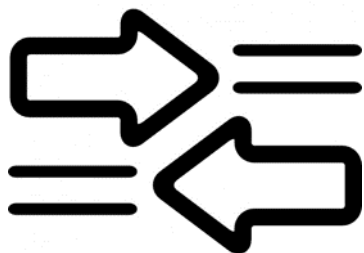
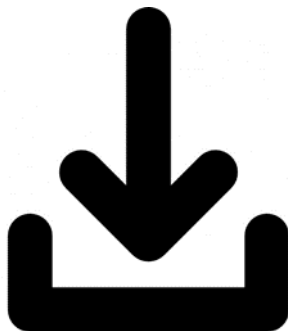

# VIPP binnen de regio.

## VIPP yn Fryslân



## Samenwerking op het gebied van:

- **Communicatiemiddelen,**
- **Uniformeren processen,**
- **Leren van elkaar,**
- **Niet opnieuw het wiel uitvinden.**



## VIPP-team Antonius:

- Tjeerd Zwaga (radioloog),
- Marloes Brinkman (Neuroloog),
- Cornelis Ernst (Apotheek),
- Chris Sytsma (Informatie Management),
- Kees Modderman (Zorglogistiek),
- Lianne Vossenbergh (Zorglogistiek),
- Petra Mosterman (Zorglogistiek).

